Gel-beschichtetes transparentes glasfaserverstärktes Kunststoff-FRP-Dachblech

A. FRP Roofing Sheet Beschreibung

FRP Roofing Sheet sind weit verbreitet im Bereich von Industrieanlagen, Lagerhallen, Gewächshäusern, Bahnhöfen, Docks, Flughäfen, Sportgebäuden, Geschäftsgebäuden, Stahlkonstruktionen und anderen Beleuchtungsbereichen. FRP ist Glasfaser und ein oder mehrere duroplastische oder thermoplastische Harzverbundmaterialien, wie Phenolharz, Epoxidharz, Polyesterharz, Polyimidharz. Glasfaserverstärkte Glasfaser, die das frühe 20. Jahrhundert ist, die Entwicklung eines neuen Verbundwerkstoffs, hat es ein geringes Gewicht, hohe Festigkeit, Korrosion, Isolierung, Isolierung, Lärm und viele andere Vorteile.

B. FRP Roofing Sheet Eigenschaften

1. Witterungsbeständigkeit: Im Temperaturbereich von -40 ℃ - 120 ℃, um eine stabile Leistung zu erhalten;
2. Geringe Wärmeleitfähigkeit & gute Dämmleistung;
3. Nicht giftig, asbestfrei usw. im Einklang mit den weltweiten Gesundheitsstandards;
4. Kein Moos & verhindern mikrobielles Wachstum;
5. Hohe Auswirkung und beständig gegen starken Wind;
6. Sicher und zuverlässig, nicht verbrennungsunterstützend im offenen Feuer;
7. Korrosionsbeständigkeit, geeignet für chemische Werkstatt Dach, wie Düngemittelanlagen, Galvanik Fabrik

C. FRP-Dachblecharten

FRP-Dachblech			
Transparentes flaches Blatt	Transparentes Kieselblatt	Transparente Wellblech	Undurchsichtige Wellblech
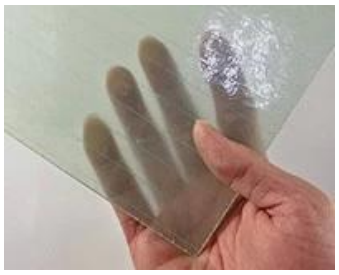		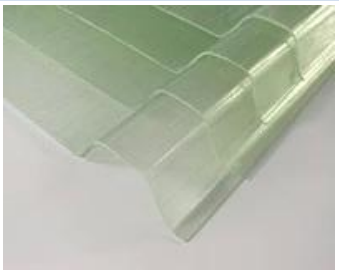	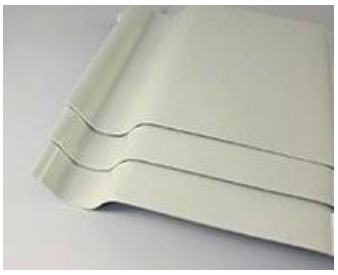

FRP Roofing Sheet Shape: (kann angepasst werden, zeigen Sie nur einen Teil der Formen, die wir produziert haben)

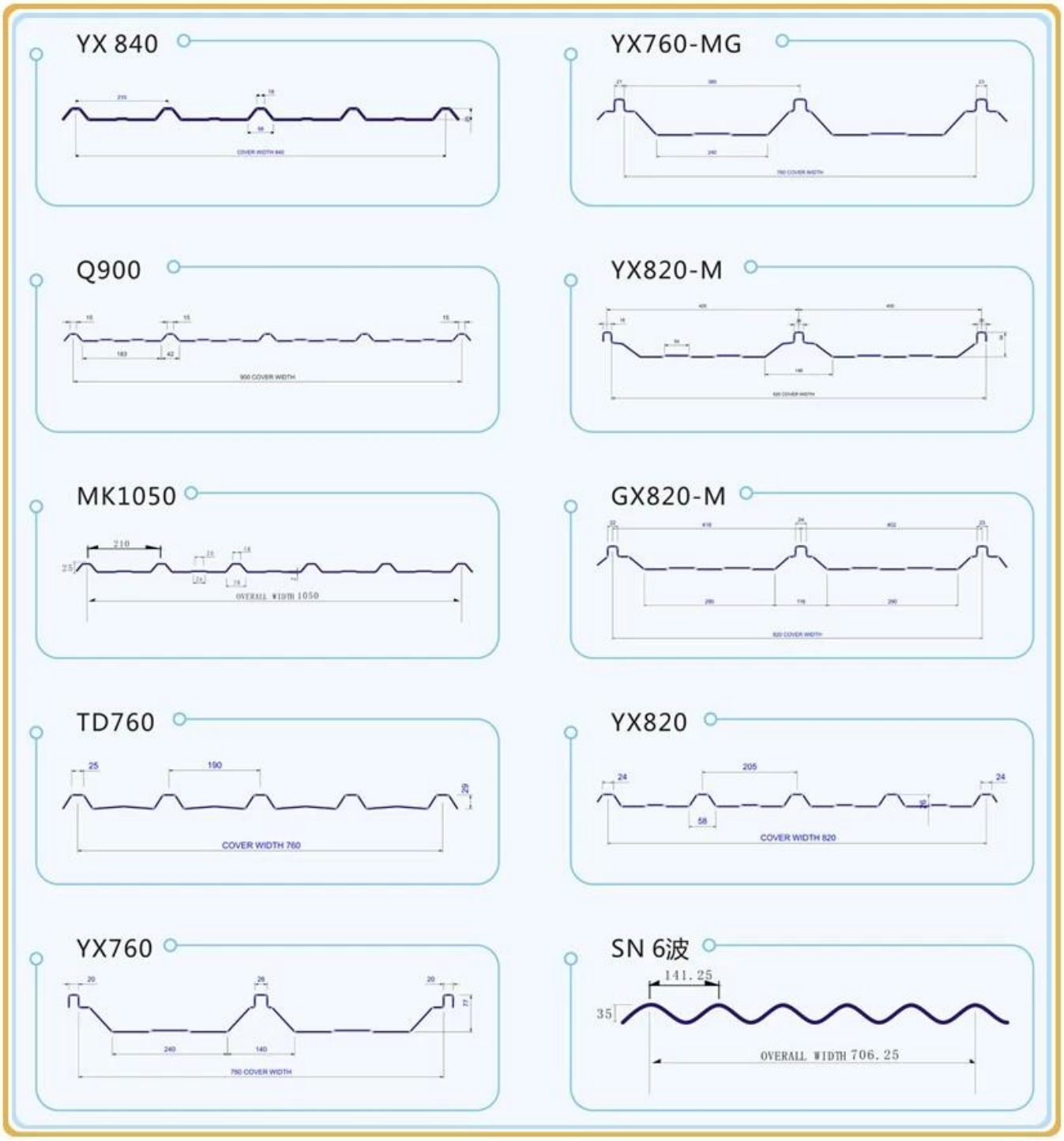

D. Paket & Lieferung

Paket	Lieferung
1.Packed auf Sperrholzpalette	1. Proben: 2-3 dyas
2. Verpackt in Sperrholzkasten	2. Massenproduktion: 7-15 Arbeitstage nach Zahlung erhalten
3. Laden Sie direkt in den Behälter	3. Lieferbedingungen: EXW, FOB. CIF, DDP alles kann akzeptiert werden

E. FRP Profile Anwendungen

1. Industrieanlagen, Lager,

2. Bahnhöfe, Docks, Flughäfen, Parkplätze
3. Gewächshaus, Aquakultur
4. Sportstätten, Hofbeleuchtung

F. Fabrikprofile

Foreth Industrial Co., Ltd ist ein sich schnell entwickelndes Unternehmen, das sich hauptsächlich auf FRP-Produkte (faserverstärkte Kunststoffe) spezialisiert und auf einem globalen Markt tätig ist. Foreth Team beliefert Kunden mit GFK-Platten, GFK-Sandwichplatten, GFK-Gitterrosten, GFK-Profilen, FRP-Dachbahnen usw. mit einer breiten Palette von Anwendungen in der Bau-, Schifffahrts-, Off-Highway-, Bahn-, Wasseraufbereitungs- und Maschinenbauindustrie.

Zusätzlich haben wir reiche Erfahrung im Exportieren und Liefern von qualitativ hochwertigen Produkten und exzellentem Service.
Fühlen Sie sich frei, uns zu kontaktieren, wenn Sie eine Frage haben, und wir werden glücklich sein, Ihnen zu helfen. Wir hoffen, Ihr zuverlässiger Lieferant zu sein & stabiler Partner, indem Sie eine lange Zeit sowie frohe Geschäftsbeziehung mit Ihrer geschätzten Firma gründen!

WHY CHOOSE US

Foreth Industrial Co., Ltd. is a rapid development of enterprises, mainly Specializing in glass fiber reinforced plastic (fiber reinforced plastic) products and in global market. We have been in the glass fiber reinforced plastic industry for 15 years.
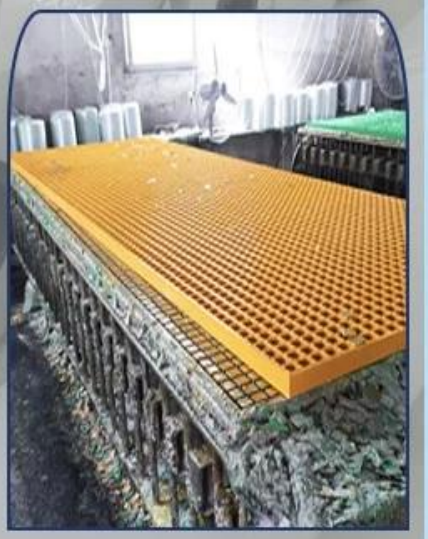
More